LIFTKET Chain Hoist

Offer details

Item name:	LIFTKET Chain Hoist
Item No.:	26007-1875
Manufacturer:	LIFTKET
Condition:	in working order
Location:	Germany, 89150 Laichingen
Availability:	immediately

Description

Load capacity: 500kg Lifting height: 2.5m Further details see photos

Technical details

Dimensions (LxWxH) approx.:	1200 x 800 x 600 mm
Weight approx.:	250 kg

Payment and Delivery Terms

Terms of delivery:	Loaded on truck
Terms of payment:	100% prepayment before pick-up

Price Netto Auction item

Your contact person

Oscar Soler Monte

Phone:	+49 2196 7050573
Mobile:	+49 176 61044775
Email:	osomo@re-mach.com

LIFTKET

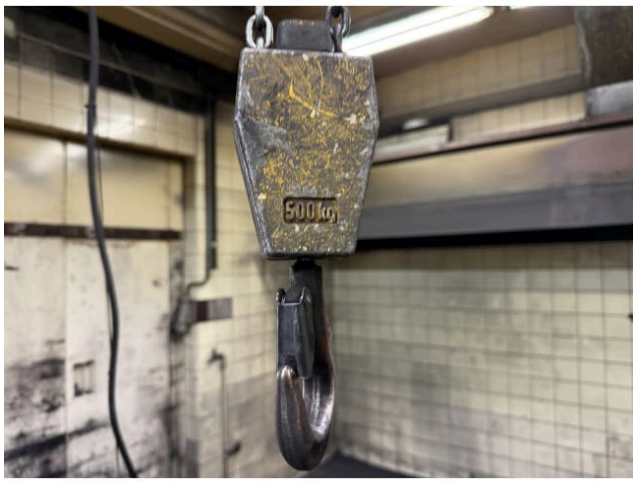
500 kg

500 kg
N
Vor Öffnen des Gehäuses Anlage spannungsfrei schalten!
Switch off the hoist before opening the hoistbox!

500 kg

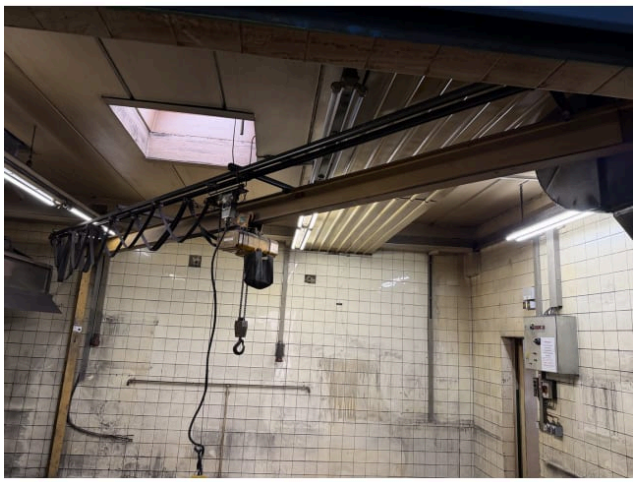

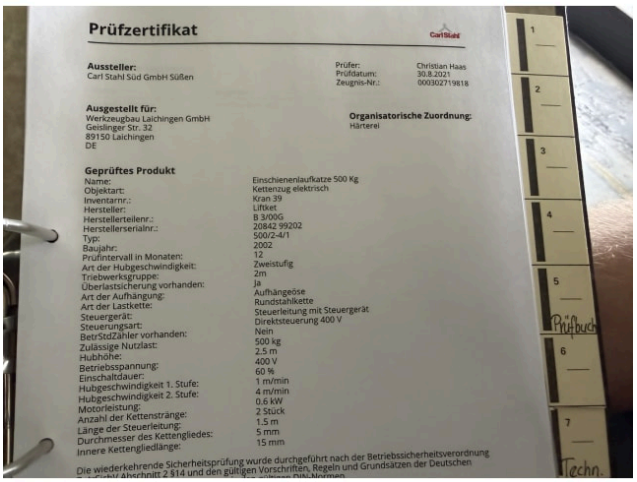

Prüfzertifikat

Aussteller:
Carl Stahl Süd GmbH Süßen

Prüfer: Christian Haas
Prüfdatum: 30.8.2021
Zeugnis-Nr.: 0003027198 18

Ausgestellt für:
Werkzeugbau Laichingen GmbH
Geislinger Str. 32
89150 Laichingen
DE

Organisatorische Zuordnung:
Härterei

Geprüftes Produkt

Name:	Einschienenlaufkatze 500 Kg
Objektart:	Kettenzug elektrisch
Inventarnr.:	Kran 39
Hersteller:	Liftket
Herstellerteilenr.:	B 3/00G
Herstellerserialnr.:	20842 99202
Typ:	500/2-4/1
Baujahr:	2002
Prüfintervall in Monaten:	12
Art der Hubgeschwindigkeit:	Zweistufig
Triebwerksgruppe:	2m
Überlastsicherung vorhanden:	Ja
Art der Aufhängung:	Aufhängeöse
Art der Lastkette:	Rundstahlkette
Steuergerät:	Steuerleitung mit Steuergerät
Steuerungsart:	Direktsteuerung 400 V
BetrStdZähler vorhanden:	Nein
Zulässige Nutzlast:	500 kg
Hubhöhe:	2,5 m
Betriebsspannung:	400 V
Einschaltdauer:	60 %
Hubgeschwindigkeit 1. Stufe:	1 m/min
Hubgeschwindigkeit 2. Stufe:	4 m/min
Motorleistung:	0,6 kW
Anzahl der Kettenstränge:	2 Stück
Länge der Steuerleitung:	1,5 m
Durchmesser des Kettengliedes:	5 mm
Innere Kettengliedlänge:	15 mm

Die wiederkehrende Sicherheitsprüfung wurde durchgeführt nach der Betriebssicherheitsverordnung

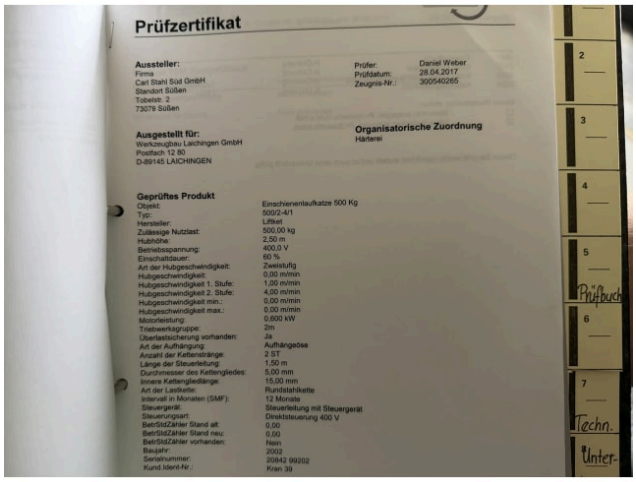

Prüfzertifikat

Aussteller:
Firma
Carl Stahl Süd GmbH
Standort Süßen
Tobelstr. 2
73079 Süßen

Prüfer: Daniel Weber
Prüfdatum: 28.04.2017
Zeugnis-Nr.: 300540265

Ausgestellt für:
Werkzeugbau Laichingen GmbH
Postfach 12 80
D-89145 LAICHINGEN

Organisatorische Zuordnung
Härterei

Geprüftes Produkt

Objekt:	Einschienenlaufkatze 500 Kg
Typ:	500/2-4/1
Hersteller:	Liftket
Zulässige Nutzlast:	500,00 kg
Hubhöhe:	2,50 m
Betriebsspannung:	400,0 V
Einschaltdauer:	60 %
Art der Hubgeschwindigkeit:	Zweistufig
Hubgeschwindigkeit:	0,00 m/min
Hubgeschwindigkeit 1. Stufe:	1,00 m/min
Hubgeschwindigkeit 2. Stufe:	4,00 m/min
Hubgeschwindigkeit min.:	0,00 m/min
Hubgeschwindigkeit max.:	0,00 m/min
Motorleistung:	0,600 kW
Triebwerksgruppe:	2m
Überlastsicherung vorhanden:	Ja
Art der Aufhängung:	Aufhängeöse
Anzahl der Kettenstränge:	2 ST
Länge der Steuerleitung:	1,50 m
Durchmesser des Kettengliedes:	5,00 mm
Innere Kettengliedlänge:	15,00 mm
Art der Lastkette:	Rundstahlkette
Intervall in Monaten (SMF):	12 Monate
Steuergerät:	Steuerleitung mit Steuergerät
Steuerungsart:	Direktsteuerung 400 V
BetrStdZähler Stand alt:	0,00
BetrStdZähler Stand neu:	0,00
BetrStdZähler vorhanden:	Nein
Baujahr:	2002
Seriennummer:	20842 99202
Kund.Ident-Nr.:	Kran 39

ReMach GmbH
Burger Str. 28
D-42929 Wermelskirchen
Germany

Managing Directors
Oscar Soler Monte
Huy Trinh
www.re-mach.com

Company Registration
Number: HRB 125496
Amtsgericht Köln
Germany
Tax No.: 2710808308
VAT.No.: DE458213740

Bank Details
Account holder: ReMach GmbH
Bank name: GENO BANK ESSEN eG
BIC: GENODEM1GBE
IBAN: DE35 3606 0488 0139 4646 00