MAUSER Endmasskasten

Angebotsdetails

Artikelname:	MAUSER Endmasskasten
Artikel Nr.:	26007-976
Hersteller:	MAUSER
Artikelzustand:	funktionsfähig
Standort:	Deutschland, 89150 Laichingen
Verfügbarkeit:	sofort

Beschreibung

Insgesamt 47 Stück , Messbereich: 1,005 bis 100 , weitere Details siehe Foto vom Typenschild

ReMach GmbH
Burger Str. 28
D-42929 Wermelskirchen
Deutschland

Geschäftsführung
Oscar Soler Monte
Huy Trinh
www.re-mach.com

Firmenregister
Nummer: HRB 125496
Amtsgericht Köln
Deutschland
Steuer Nr.: 2710808308
Ust-ID: DE458213740

Bankverbindung
Kontoinhaber: ReMach GmbH
Bankname: GENO BANK ESSEN eG
BIC: GENODEM1GBE
IBAN: DE35 3606 0488 0139 4646 00

Technische Details

Abmessungen (LxBxH) ca.:	300 x 250 x 100 mm
Gewicht ca.:	3 kg

Zahlungs- und Lieferbedingungen

Lieferbedingungen:	Verladen auf LKW
Zahlungsbedingungen:	nach Vereinbarung

Nettopreis Auktionsartikel

Ihr Ansprechpartner

Oscar Soler Monte

Telefon:	+49 2196 7050573
Mobil:	+49 176 61044775
E-Mail:	osomo@re-mach.com

ReMach GmbH
Burger Str. 28
D-42929 Wermelskirchen
Deutschland

Geschäftsführung
Oscar Soler Monte
Huy Trinh
www.re-mach.com

Firmenregister
Nummer: HRB 125496
Amtsgericht Köln
Deutschland
Steuer Nr.: 2710808308
Ust-ID: DE458213740

Bankverbindung
Kontoinhaber: ReMach GmbH
Bankname: GENO BANK ESSEN eG
BIC: GENODEM1GBE
IBAN: DE35 3606 0488 0139 4646 00

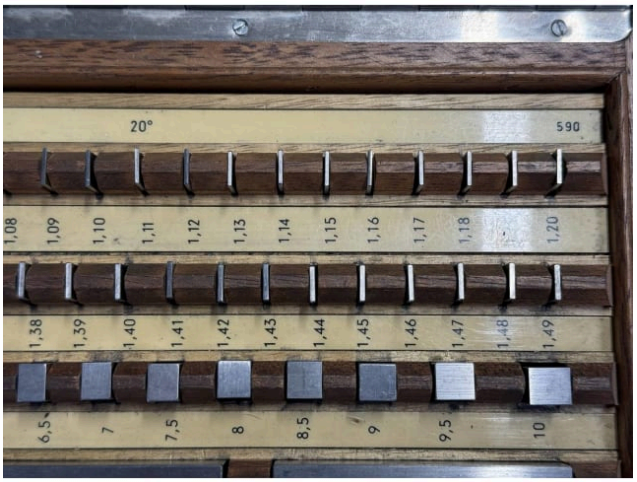

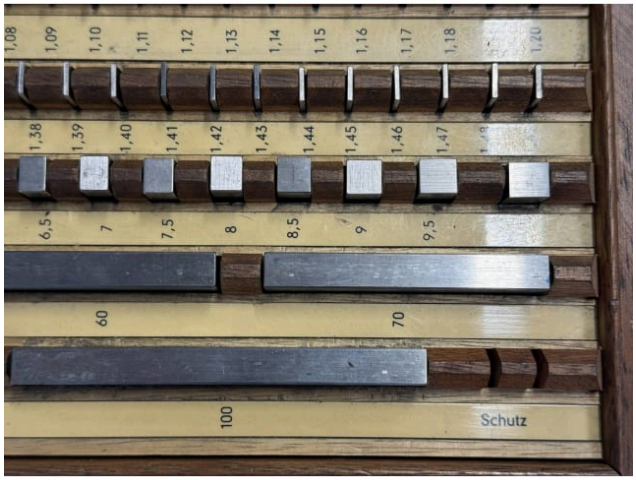

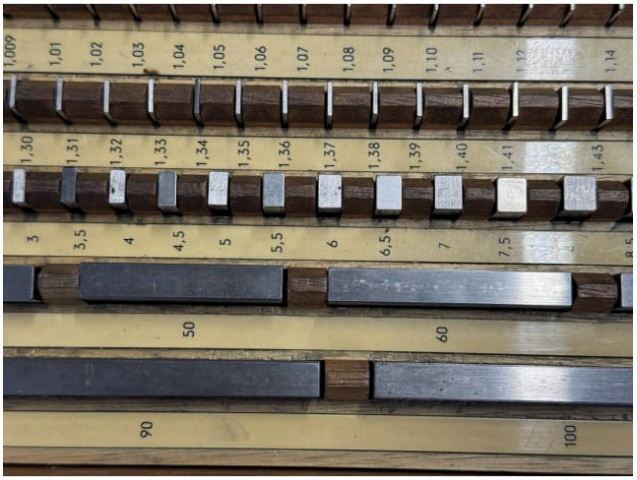

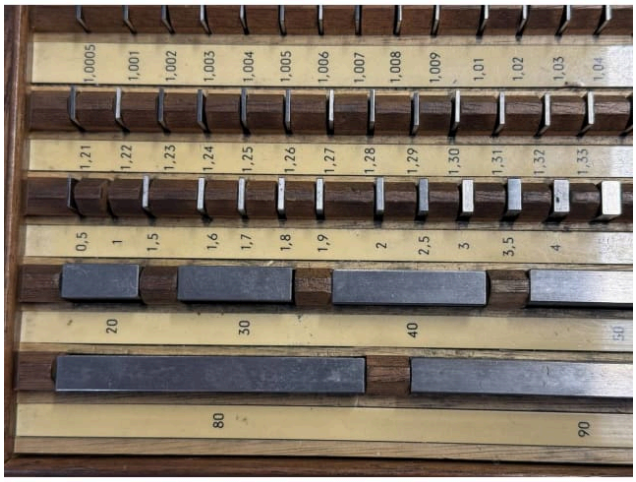

ReMach GmbH
Burger Str. 28
D-42929 Wermelskirchen
Deutschland

Geschäftsführung
Oscar Soler Monte
Huy Trinh
www.re-mach.com

Firmenregister
Nummer: HRB 125496
Amtsgericht Köln
Deutschland
Steuer Nr.: 2710808308
Ust-ID: DE458213740

Bankverbindung
Kontoinhaber: ReMach GmbH
Bankname: GENO BANK ESSEN eG
BIC: GENODEM1GBE
IBAN: DE35 3606 0488 0139 4646 00