Schäfer Werkstattboxen

Angebotsdetails

Artikelname:	Schäfer Werkstattboxen
Artikel Nr.:	26008-804
Hersteller:	Schäfer
Artikelzustand:	ungeprüft
Standort:	Deutschland, 42719 Solingen
Verfügbarkeit:	sofort

Beschreibung

Insgesamt 30 Stück , unterschiedliche Ausführungen und Größen ; weitere Details siehe Fotos

Technische Details

Abmessungen (LxBxH) ca.:	600 x 400 x 400 mm
Gewicht ca.:	14 kg

Zahlungs- und Lieferbedingungen

Lieferbedingungen:	Verladen auf LKW
Zahlungsbedingungen:	100% Vorauskasse vor Abholung

Nettopreis Auf Anfrage

Ihr Ansprechpartner

Huy Trinh

Telefon: +49 2196 7050573

Mobil: +49 173 6172616

E-Mail: htr@re-mach.com

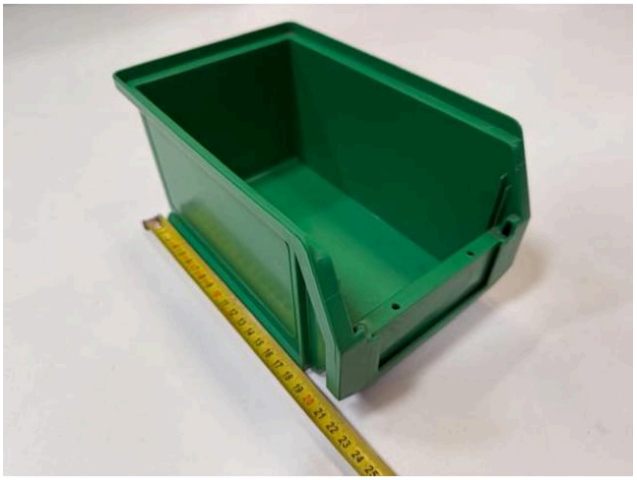

ReMach GmbH
Burger Str. 28
D-42929 Wermelskirchen
Deutschland

Geschäftsführung
Oscar Soler Monte
Huy Trinh
www.re-mach.com

Firmenregister
Nummer: HRB 125496
Amtsgericht Köln
Deutschland
Steuer Nr.: 2710808308
Ust-ID: DE458213740

Bankverbindung
Kontoinhaber: ReMach GmbH
Bankname: GENO BANK ESSEN eG
BIC: GENODEM1GBE
IBAN: DE35 3606 0488 0139 4646 00

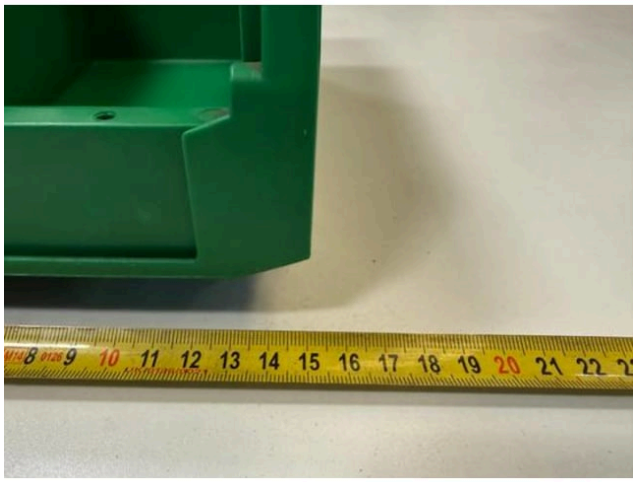

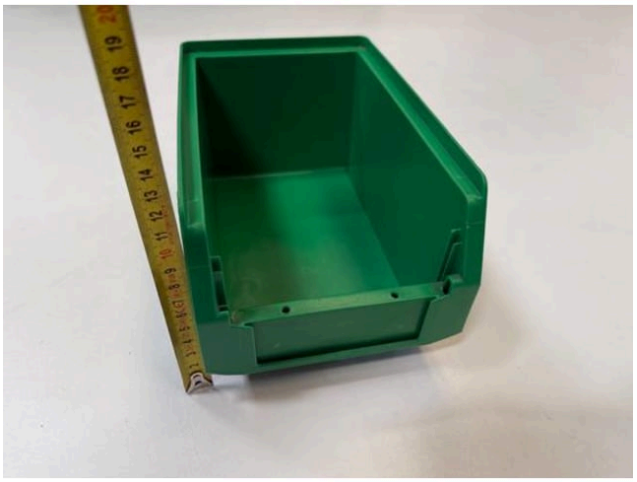

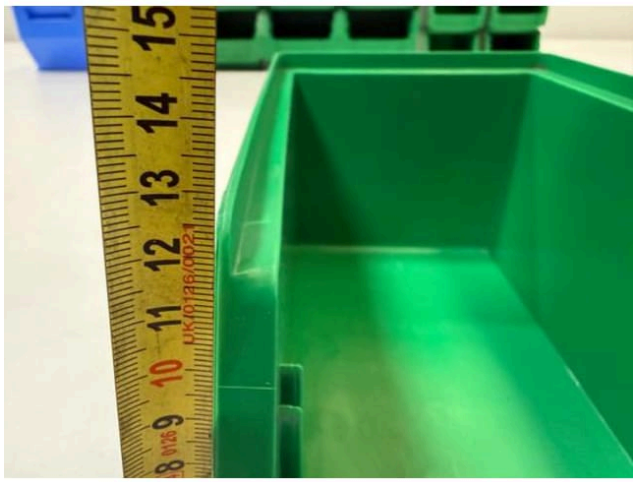

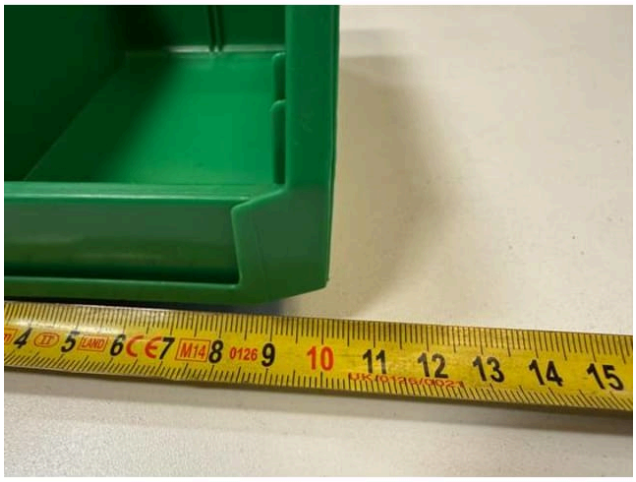

ReMach GmbH
Burger Str. 28
D-42929 Wermelskirchen
Deutschland

Geschäftsführung
Oscar Soler Monte
Huy Trinh
www.re-mach.com

Firmenregister
Nummer: HRB 125496
Amtsgericht Köln
Deutschland
Steuer Nr.: 2710808308
Ust-ID: DE458213740

Bankverbindung
Kontoinhaber: ReMach GmbH
Bankname: GENO BANK ESSEN eG
BIC: GENODEM1GBE
IBAN: DE35 3606 0488 0139 4646 00

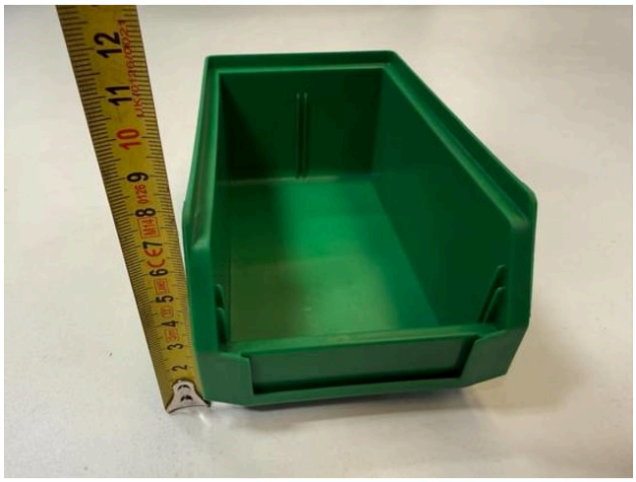

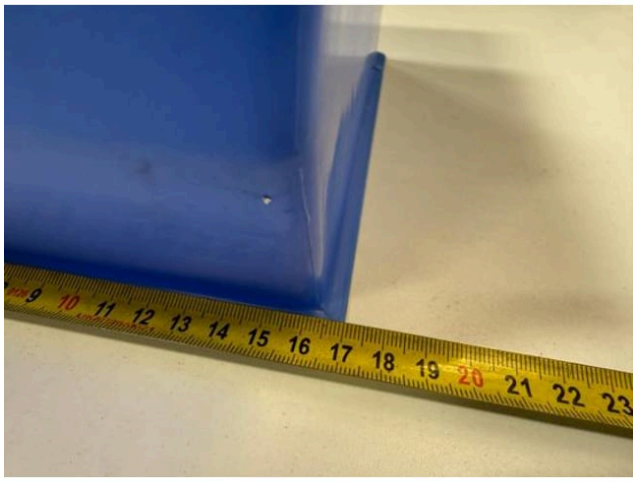

ReMach GmbH
Burger Str. 28
D-42929 Wermelskirchen
Deutschland

Geschäftsführung
Oscar Soler Monte
Huy Trinh
www.re-mach.com

Firmenregister
Nummer: HRB 125496
Amtsgericht Köln
Deutschland
Steuer Nr.: 2710808308
Ust-ID: DE458213740

Bankverbindung
Kontoinhaber: ReMach GmbH
Bankname: GENO BANK ESSEN eG
BIC: GENODEM1GBE
IBAN: DE35 3606 0488 0139 4646 00

ReMach GmbH
Burger Str. 28
D-42929 Wermelskirchen
Deutschland

Geschäftsführung
Oscar Soler Monte
Huy Trinh
www.re-mach.com

Firmenregister
Nummer: HRB 125496
Amtsgericht Köln
Deutschland
Steuer Nr.: 2710808308
Ust-ID: DE458213740

Bankverbindung
Kontoinhaber: ReMach GmbH
Bankname: GENO BANK ESSEN eG
BIC: GENODEM1GBE
IBAN: DE35 3606 0488 0139 4646 00