2 x Planfräser mit Wendeschneidplatten WIDIA

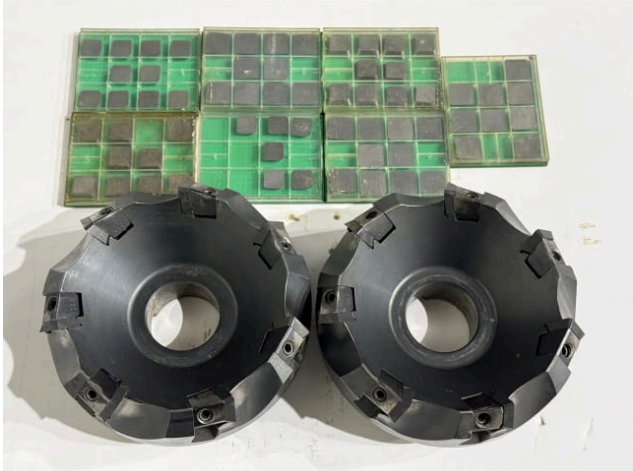

Angebotsdetails

Artikelname:	2 x Planfräser mit Wendeschneidplatten WIDIA
Artikel Nr.:	26002-2181
Artikelzustand:	funktionsfähig
Standort:	Deutschland, 89150 Laichingen
Verfügbarkeit:	sofort

Beschreibung

2 Planfräser mit Wendeplattensitz und Quernut-Aufnahme, dazu ein Posten Wendeschneidplatten WIDIA SEKN 1204 AF.N-1 und SEKN 1504 AFTN-1, Sorte K10.K20, in Originalboxen.

Technische Details

Abmessungen (LxBxH) ca.:	400 x 300 x 200 mm
Gewicht ca.:	15 kg

Zahlungs- und Lieferbedingungen

Lieferbedingungen:	Ab Fundament
Zahlungsbedingungen:	nach Vereinbarung

Nettopreis

Auktionsartikel

Ihr Ansprechpartner

Huy Trinh

Telefon:	+49 2196 7050573
Mobil:	+49 173 6172616
E-Mail:	htr@re-mach.com

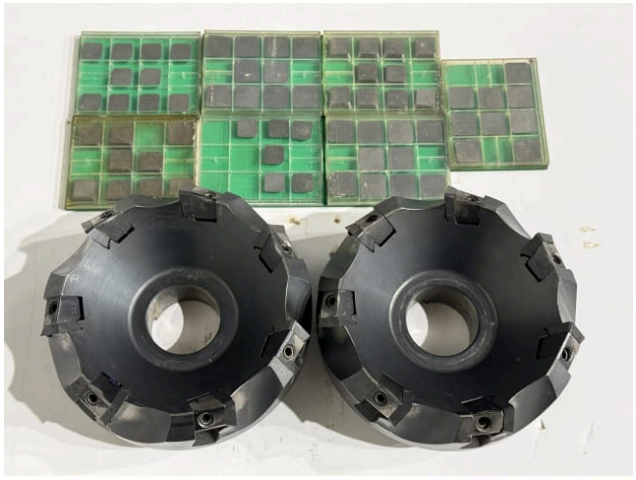

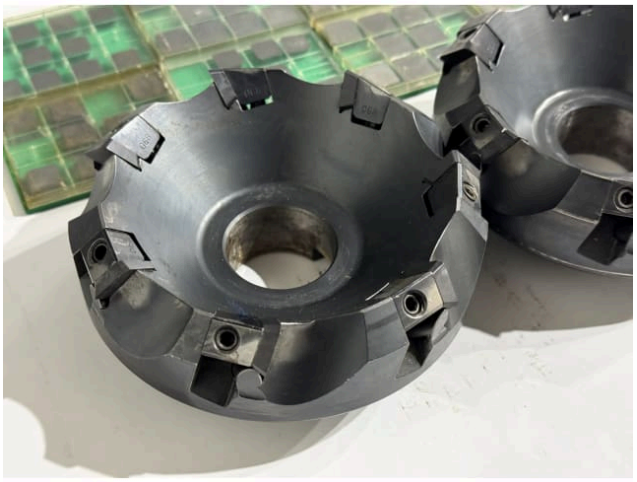

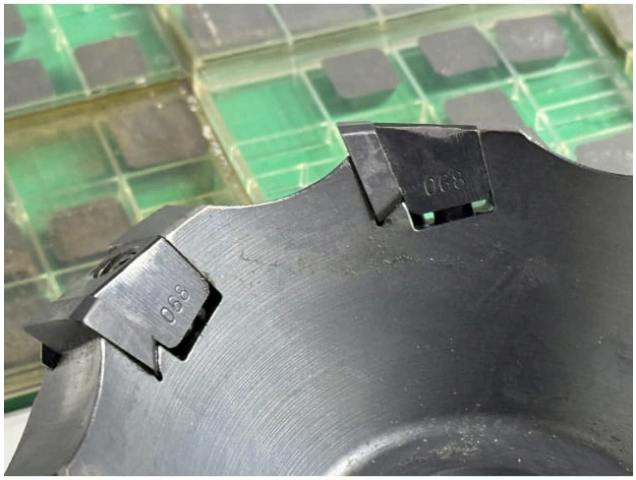





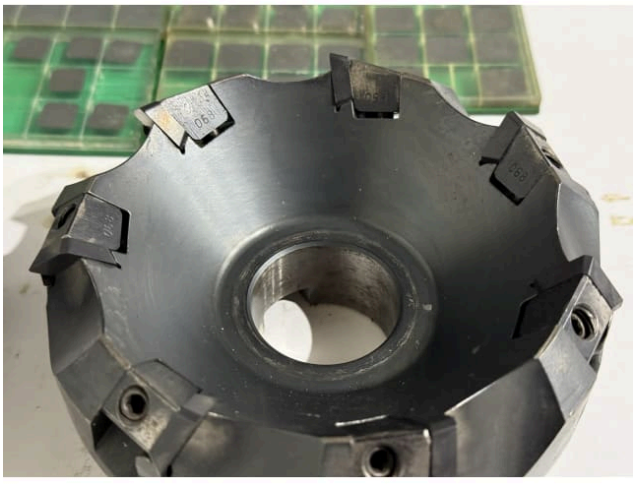

ReMach GmbH
Burger Str. 28
D-42929 Wermelskirchen
Deutschland

Geschäftsführung
Oscar Soler Monte
Huy Trinh
www.re-mach.com

Firmenregister
Nummer: HRB 125496
Amtsgericht Köln
Deutschland
Steuer Nr.: 2710808308
Ust-ID: DE458213740

Bankverbindung
Kontoinhaber: ReMach GmbH
Bankname: GENO BANK ESSEN eG
BIC: GENODEM1GBE
IBAN: DE35 3606 0488 0139 4646 00

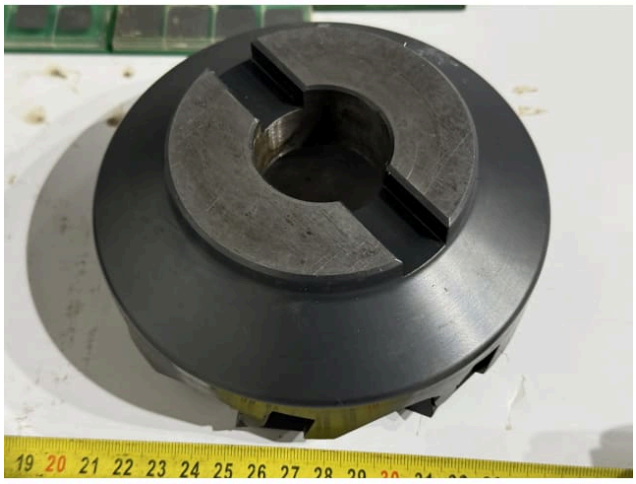





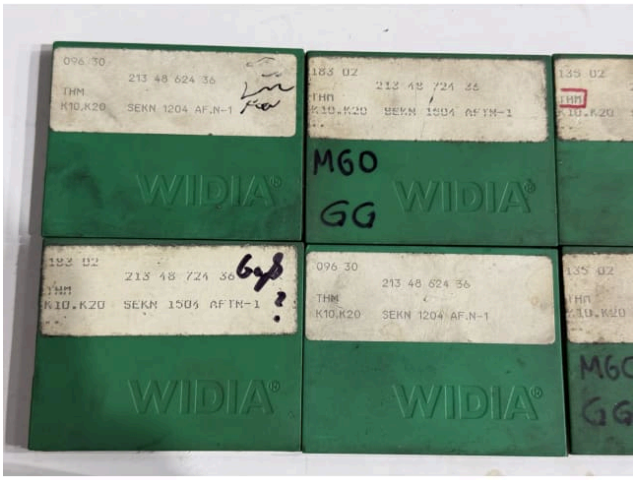

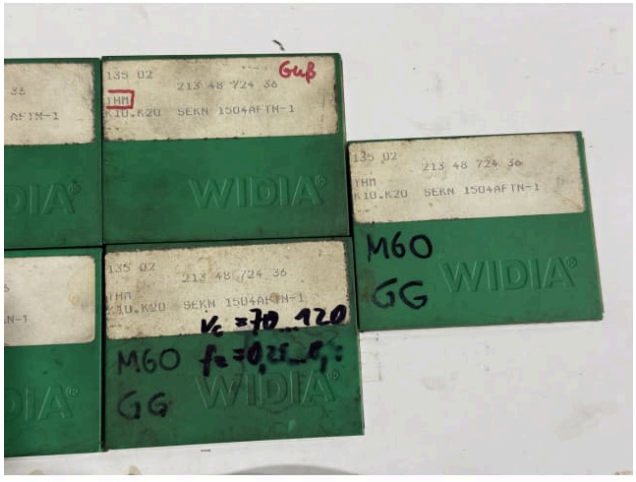

ReMach GmbH
Burger Str. 28
D-42929 Wermelskirchen
Deutschland

Geschäftsführung
Oscar Soler Monte
Huy Trinh
www.re-mach.com

Firmenregister
Nummer: HRB 125496
Amtsgericht Köln
Deutschland
Steuer Nr.: 2710808308
Ust-ID: DE458213740

Bankverbindung
Kontoinhaber: ReMach GmbH
Bankname: GENO BANK ESSEN eG
BIC: GENODEM1GBE
IBAN: DE35 3606 0488 0139 4646 00