Schaltschrank



Angebotsdetails

Artikelname:	Schaltschrank
Artikel Nr.:	26027-2021
Hersteller:	Reis Robotics
Artikelzustand:	funktionsfähig
Standort:	Deutschland, 42719 Solingen
Verfügbarkeit:	sofort

Beschreibung

Mit ca. 11 Servoantrieben, Typen: Drive 4003, Drive 4009, Drive 4020, Spannung: ca. 400 V. Weitere Details siehe Fotos der Typenschilder.

Technische Details

Abmessungen (LxBxH) ca.:	800 x 600 x 2000 mm
Gewicht ca.:	250 kg

ReMach GmbH
Burger Str. 28
D-42929 Wermelskirchen
Deutschland

Geschäftsführung
Oscar Soler Monte
Huy Trinh
www.re-mach.com

Firmenregister
Nummer: HRB 125496
Amtsgericht Köln
Deutschland
Steuer Nr.: 2710808308
Ust-ID: DE458213740

Bankverbindung
Kontoinhaber: ReMach GmbH
Bankname: GENO BANK ESSEN eG
BIC: GENODEM1GBE
IBAN: DE35 3606 0488 0139 4646 00

Zahlungs- und Lieferbedingungen

Lieferbedingungen:	Ab Fundament
Zahlungsbedingungen:	nach Vereinbarung

Nettopreis

Auktionsartikel

Ihr Ansprechpartner

Liam Trinh

Telefon:	+49 1573 0870606
Mobil:	+49 1573 0870606
E-Mail:	ltr@re-mach.com







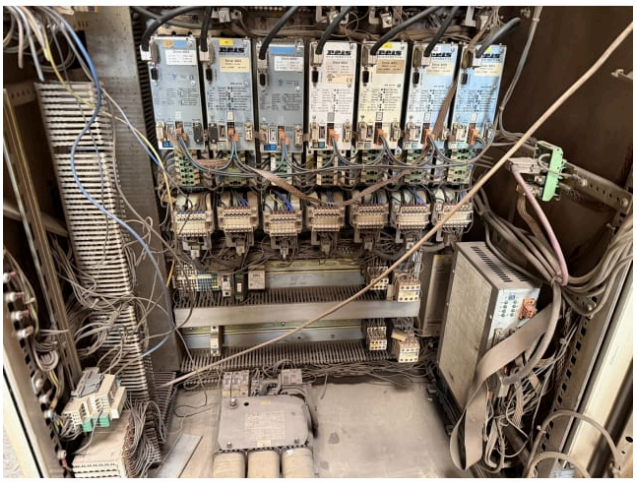

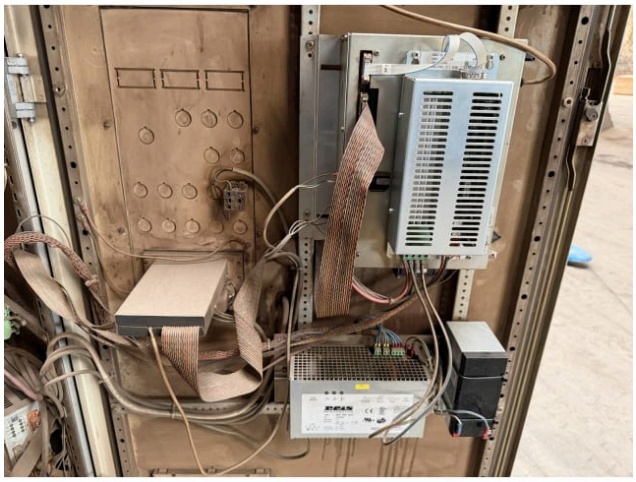



ReMach GmbH
Burger Str. 28
D-42929 Wermelskirchen
Deutschland

Geschäftsführung
Oscar Soler Monte
Huy Trinh
www.re-mach.com

Firmenregister
Nummer: HRB 125496
Amtsgericht Köln
Deutschland
Steuer Nr.: 2710808308
Ust-ID: DE458213740

Bankverbindung
Kontoinhaber: ReMach GmbH
Bankname: GENO BANK ESSEN eG
BIC: GENODEM1GBE
IBAN: DE35 3606 0488 0139 4646 00

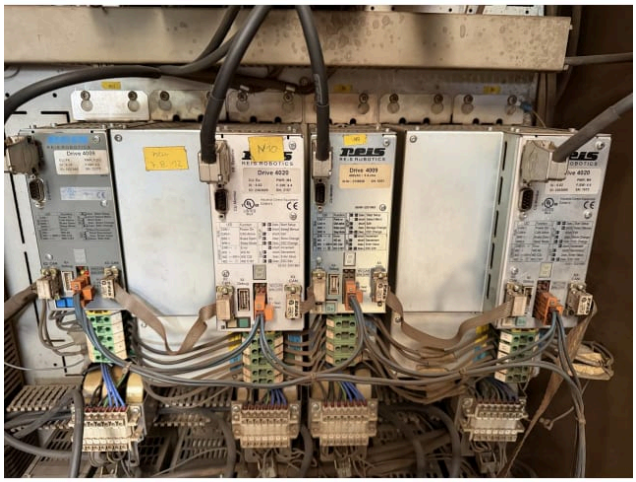

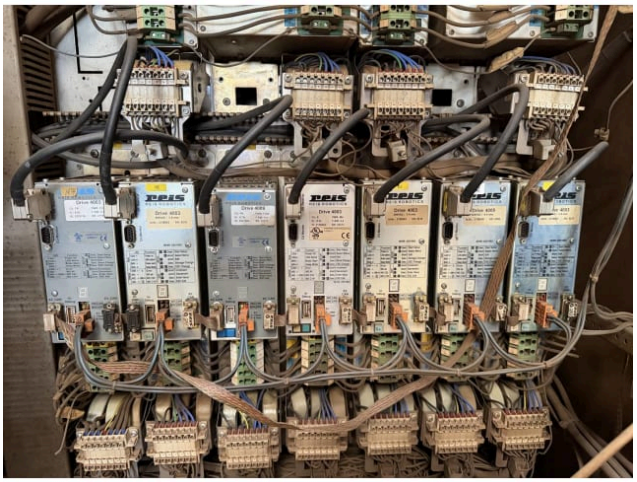





ReMach GmbH
Burger Str. 28
D-42929 Wermelskirchen
Deutschland

Geschäftsführung
Oscar Soler Monte
Huy Trinh
www.re-mach.com

Firmenregister
Nummer: HRB 125496
Amtsgericht Köln
Deutschland
Steuer Nr.: 2710808308
Ust-ID: DE458213740

Bankverbindung
Kontoinhaber: ReMach GmbH
Bankname: GENO BANK ESSEN eG
BIC: GENODEM1GBE
IBAN: DE35 3606 0488 0139 4646 00