HERMLE C 800 U 5-Achs CNC-Bearbeitungszentrum



Angebotsdetails

Artikelname:	HERMLE C 800 U 5-Achs CNC-Bearbeitungszentrum
Artikel Nr.:	26025-1923
Hersteller:	HERMLE
Typ:	C 800 U
Baujahr:	1997
Artikelzustand:	gut
Standort:	Deutschland, 66571 Wiesbach

Beschreibung

HERMLE C 800 U CNC 5-Achs-Universal-Bearbeitungszentrum

Hersteller: HERMLE
Typ: C 800 U
Baujahr: 1997
Seriennummer: 11981
Steuerung: HEIDENHAIN TNC 430

Technische Daten:

Verfahrweg X-Achse: 800 mm
Verfahrweg Y-Achse: 600 mm
Verfahrweg Z-Achse: 500 mm
Tischgröße: 540 × 540 mm
Schwenkbereich: +20° / −90°
Spindeldrehzahl: 20–8.000 U/min (optional bis 15.000 U/min)
Spindelleistung: 10,5 kW
Werkzeugaufnahme: ISO 40
Werkzeugwechsler: 30 Werkzeugplätze
Eilgang X/Y/Z: 30 m/min
Kühlmittelbehälter: 300 l
Betriebsspannung: 400 V / 50 Hz
Gesamtleistung: 31 kVA
Abmessungen (L × B × H): 2.700 × 2.210 × 2.930 mm
Gewicht: ca. 7.500 kg

Technische Details

Abmessungen (LxBxH) ca.:	2700 x 2210 x 2930 mm
Achsverfahrweg X-Achse:	≥ 800 mm
Achsverfahrweg Y-Achse:	≥ 600 mm
Achsverfahrweg Z-Achse:	≥ 500 mm
Anzahl der Werkzeugplätze:	30
Eilgang:	30 m/min
Gewicht ca.:	7500 kg
Schwenkbereich +/-:	20 - 90 °
Spindeldrehzahl:	≥ 8000 U/min
Spindelleistung:	10.5 kW
Steuerung:	HEIDENHAIN TNC 430
Tischabmessung:	540 x 540 mm
Werkzeugaufnahme Typ:	ISO 40
Werkzeugwechsler:	ja

Zahlungs- und Lieferbedingungen

Lieferbedingungen:	Verladen auf LKW
Zahlungsbedingungen:	100% Vorauskasse vor Abholung

Nettopreis

Auf Anfrage

Ihr Ansprechpartner

Finn Braun

Telefon: +49 2196 7050573

Mobil: +49 1525 9161371

E-Mail: fbr@re-mach.com









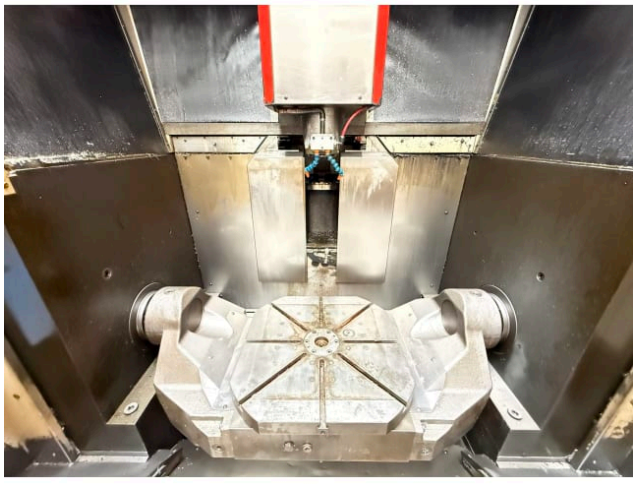



ReMach GmbH
Burger Str. 28
D-42929 Wermelskirchen
Deutschland

Geschäftsführung
Oscar Soler Monte
Huy Trinh
www.re-mach.com

Firmenregister
Nummer: HRB 125496
Amtsgericht Köln
Deutschland
Steuer Nr.: 2710808308
Ust-ID: DE458213740

Bankverbindung
Kontoinhaber: ReMach GmbH
Bankname: GENO BANK ESSEN eG
BIC: GENODEM1GBE
IBAN: DE35 3606 0488 0139 4646 00

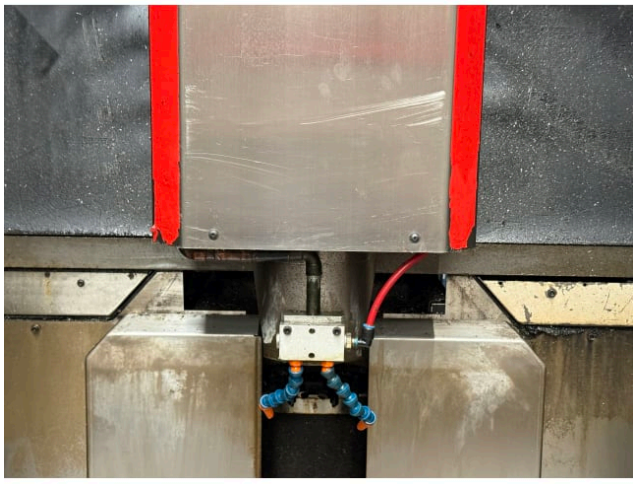

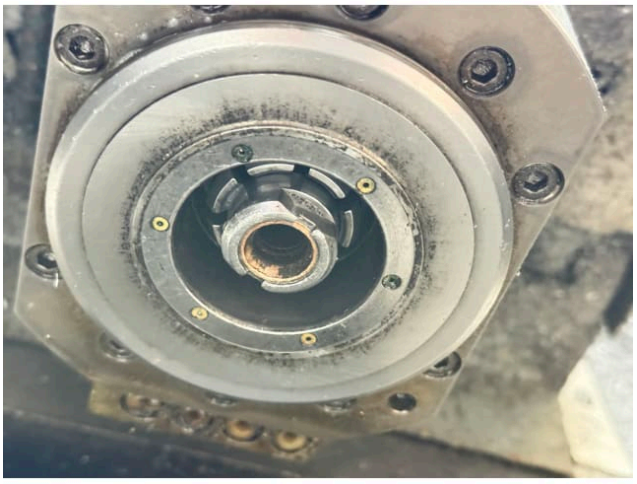



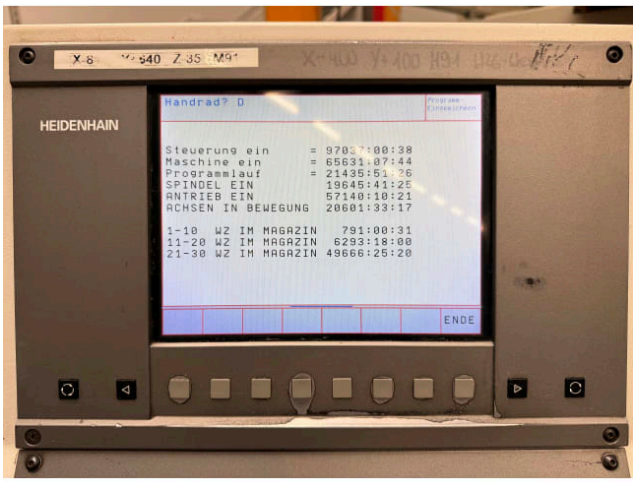





ReMach GmbH
Burger Str. 28
D-42929 Wermelskirchen
Deutschland

Geschäftsführung
Oscar Soler Monte
Huy Trinh
www.re-mach.com

Firmenregister
Nummer: HRB 125496
Amtsgericht Köln
Deutschland
Steuer Nr.: 2710808308
Ust-ID: DE458213740

Bankverbindung
Kontoinhaber: ReMach GmbH
Bankname: GENO BANK ESSEN eG
BIC: GENODEM1GBE
IBAN: DE35 3606 0488 0139 4646 00





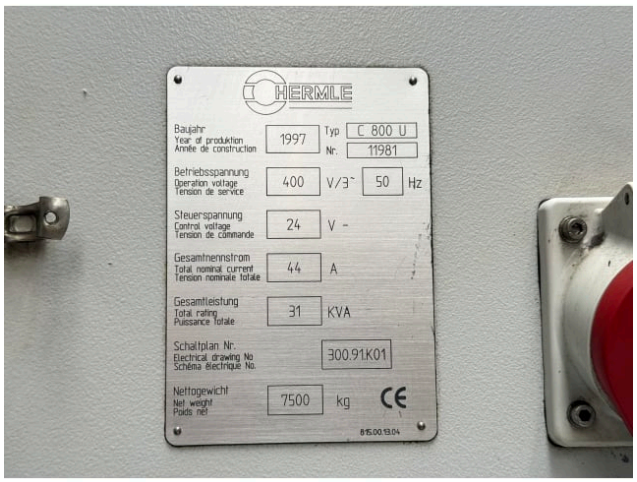





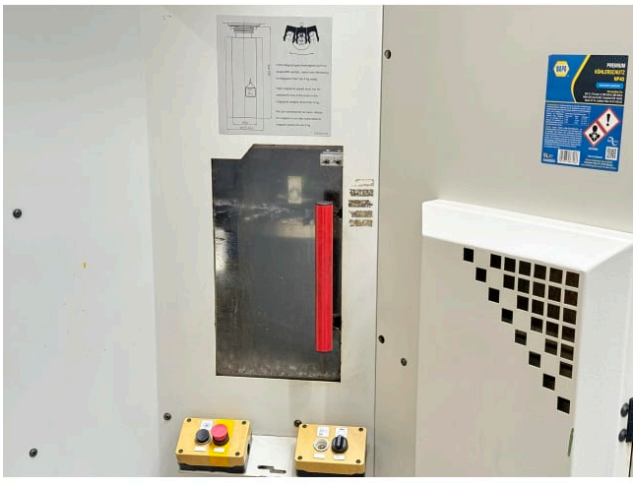

ReMach GmbH
Burger Str. 28
D-42929 Wermelskirchen
Deutschland

Geschäftsführung
Oscar Soler Monte
Huy Trinh
www.re-mach.com

Firmenregister
Nummer: HRB 125496
Amtsgericht Köln
Deutschland
Steuer Nr.: 2710808308
Ust-ID: DE458213740

Bankverbindung
Kontoinhaber: ReMach GmbH
Bankname: GENO BANK ESSEN eG
BIC: GENODEM1GBE
IBAN: DE35 3606 0488 0139 4646 00













ReMach GmbH
Burger Str. 28
D-42929 Wermelskirchen
Deutschland

Geschäftsführung
Oscar Soler Monte
Huy Trinh
www.re-mach.com

Firmenregister
Nummer: HRB 125496
Amtsgericht Köln
Deutschland
Steuer Nr.: 2710808308
Ust-ID: DE458213740

Bankverbindung
Kontoinhaber: ReMach GmbH
Bankname: GENO BANK ESSEN eG
BIC: GENODEM1GBE
IBAN: DE35 3606 0488 0139 4646 00







ReMach GmbH
Burger Str. 28
D-42929 Wermelskirchen
Deutschland

Geschäftsführung
Oscar Soler Monte
Huy Trinh
www.re-mach.com

Firmenregister
Nummer: HRB 125496
Amtsgericht Köln
Deutschland
Steuer Nr.: 2710808308
Ust-ID: DE458213740

Bankverbindung
Kontoinhaber: ReMach GmbH
Bankname: GENO BANK ESSEN eG
BIC: GENODEM1GBE
IBAN: DE35 3606 0488 0139 4646 00