LIFTKET Kettzug

Angebotsdetails

Artikelname:	LIFTKET Kettzug
Artikel Nr.:	26007-1875
Hersteller:	LIFTKET
Artikelzustand:	funktionsfähig
Standort:	Deutschland, 89150 Laichingen
Verfügbarkeit:	sofort

Beschreibung

Tragfähigkeit: 500kg Hubhöhe:2,5m weitere Details siehe fotos

Technische Details

Abmessungen (LxBxH) ca.:	1200 x 800 x 600 mm
Gewicht ca.:	250 kg

Zahlungs- und Lieferbedingungen

Lieferbedingungen:	Verladen auf LKW
Zahlungsbedingungen:	100% Vorauskasse vor Abholung

Nettopreis Auktionsartikel

Ihr Ansprechpartner

Oscar Soler Monte

Telefon:	+49 2196 7050573
Mobil:	+49 176 61044775
E-Mail:	osomo@re-mach.com

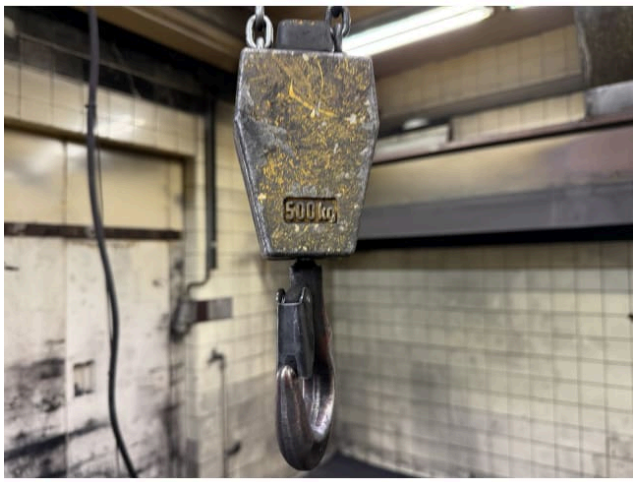

ReMach GmbH
Burger Str. 28
D-42929 Wermelskirchen
Deutschland

Geschäftsführung
Oscar Soler Monte
Huy Trinh
www.re-mach.com

Firmenregister
Nummer: HRB 125496
Amtsgericht Köln
Deutschland
Steuer Nr.: 2710808308
Ust-ID: DE458213740

Bankverbindung
Kontoinhaber: ReMach GmbH
Bankname: GENO BANK ESSEN eG
BIC: GENODEM1GBE
IBAN: DE35 3606 0488 0139 4646 00

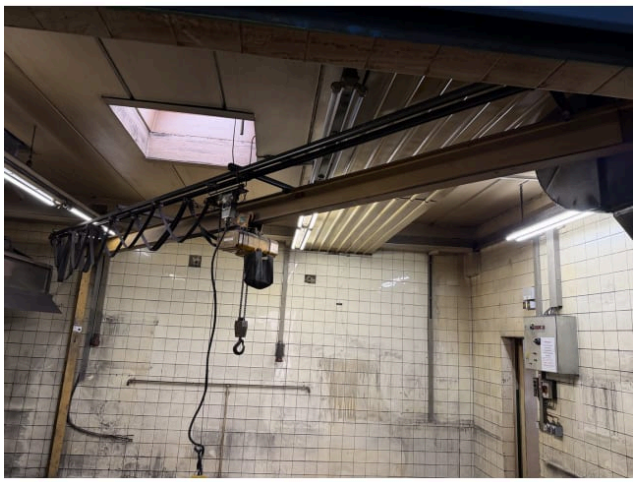

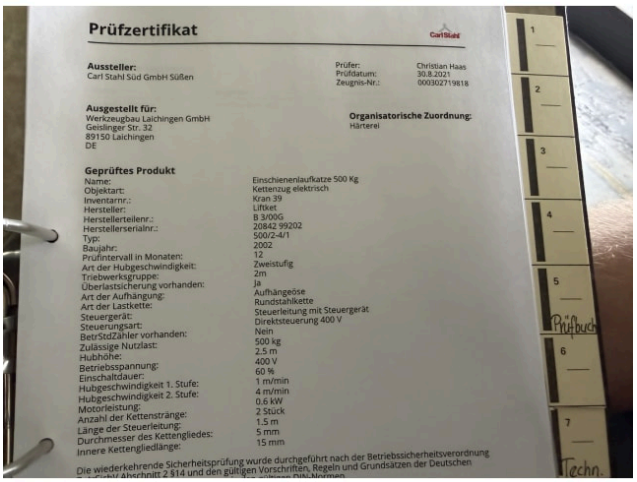

Prüfzertifikat

Aussteller:
Carl Stahl Süd GmbH Süßen

Prüfer: Christian Haas
Prüfdatum: 30.8.2021
Zeugnis-Nr.: 0003027198 18

Ausgestellt für:
Werkzeugbau Laichingen GmbH
Geislinger Str. 32
89150 Laichingen
DE

Organisatorische Zuordnung:
Härterei

Geprüftes Produkt

Name:	Einschienenlaufkatze 500 Kg
Objektart:	Kettenzug elektrisch
Inventarnr.:	Kran 39
Hersteller:	Liftket
Herstellerteilenr.:	B 3/00G
Herstellerserialnr.:	20842 99202
Typ:	500/2-4/1
Baujahr:	2002
Prüfintervall in Monaten:	12
Art der Hubgeschwindigkeit:	Zweistufig
Triebwerksgruppe:	2m
Überlastsicherung vorhanden:	Ja
Art der Aufhängung:	Aufhängeöse
Art der Lastkette:	Rundstahlkette
Steuergerät:	Steuerleitung mit Steuergerät
Steuerungsart:	Direktsteuerung 400 V
BetrStdZähler vorhanden:	Nein
Zulässige Nutzlast:	500 kg
Hubhöhe:	2,5 m
Betriebsspannung:	400 V
Einschaltdauer:	60 %
Hubgeschwindigkeit 1. Stufe:	1 m/min
Hubgeschwindigkeit 2. Stufe:	4 m/min
Motorleistung:	0.6 kW
Anzahl der Kettenstränge:	2 Stück
Länge der Steuerleitung:	1.5 m
Durchmesser des Kettengliedes:	5 mm
Innere Kettengliedlänge:	15 mm

Die wiederkehrende Sicherheitsprüfung wurde durchgeführt nach der Betriebssicherheitsverordnung

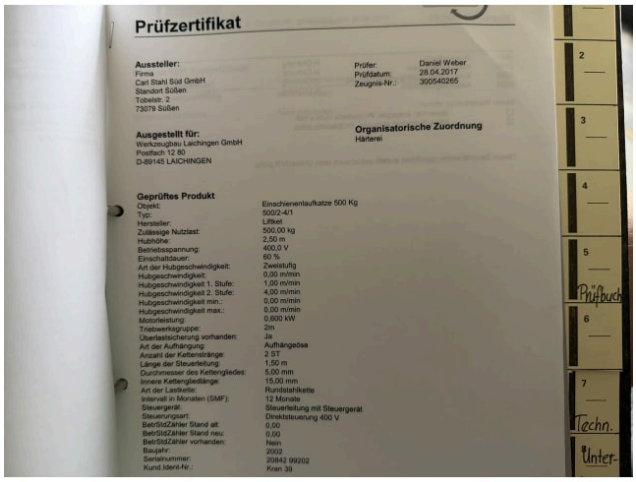

Prüfzertifikat

Aussteller:
Firma
Carl Stahl Süd GmbH
Standort Süßen
Tobelstr. 2
73079 Süßen

Prüfer: Daniel Weber
Prüfdatum: 28.04.2017
Zeugnis-Nr.: 300540265

Ausgestellt für:
Werkzeugbau Laichingen GmbH
Postfach 12 80
D-89145 LAICHINGEN

Organisatorische Zuordnung
Härterei

Geprüftes Produkt

Objekt:	Einschienenlaufkatze 500 Kg
Typ:	500/2-4/1
Hersteller:	Liftket
Zulässige Nutzlast:	500,00 kg
Hubhöhe:	2,50 m
Betriebsspannung:	400,0 V
Einschaltdauer:	60 %
Art der Hubgeschwindigkeit:	Zweistufig
Hubgeschwindigkeit:	0,00 m/min
Hubgeschwindigkeit 1. Stufe:	1,00 m/min
Hubgeschwindigkeit 2. Stufe:	4,00 m/min
Hubgeschwindigkeit min.:	0,00 m/min
Hubgeschwindigkeit max.:	0,00 m/min
Motorleistung:	0,600 kW
Triebwerksgruppe:	2m
Überlastsicherung vorhanden:	Ja
Art der Aufhängung:	Aufhängeöse
Anzahl der Kettenstränge:	2 ST
Länge der Steuerleitung:	1,50 m
Durchmesser des Kettengliedes:	5,00 mm
Innere Kettengliedlänge:	15,00 mm
Art der Lastkette:	Rundstahlkette
Intervall in Monaten (SMF):	12 Monate
Steuergerät:	Steuerleitung mit Steuergerät
Steuerungsart:	Direktsteuerung 400 V
BetrStdZähler Stand alt:	0,00
BetrStdZähler Stand neu:	0,00
BetrStdZähler vorhanden:	Nein
Baujahr:	2002
Seriennummer:	20842 99202
Kund.Ident-Nr.:	Kran 39

ReMach GmbH
Burger Str. 28
D-42929 Wermelskirchen
Deutschland

Geschäftsführung
Oscar Soler Monte
Huy Trinh
www.re-mach.com

Firmenregister
Nummer: HRB 125496
Amtsgericht Köln
Deutschland
Steuer Nr.: 2710808308
Ust-ID: DE458213740

Bankverbindung
Kontoinhaber: ReMach GmbH
Bankname: GENO BANK ESSEN eG
BIC: GENODEM1GBE
IBAN: DE35 3606 0488 0139 4646 00