Ess PUKSARC 350 Schweißgerät

Angebotsdetails

Artikelname:	Ess PUKSARC 350 Schweißgerät
Artikel Nr.:	26007-1793
Hersteller:	ESS
Typ:	PUKSARC 350
Artikelzustand:	funktionsfähig
Standort:	Deutschland, 89150 Laichingen
Verfügbarkeit:	sofort

Beschreibung

Drahtvorschubkoffer Typ DVK 400 DV-Motor: 42 V weitere Details siehe Fotos

Technische Details

Abmessungen (LxBxH) ca.:	950 x 450 x 1100 mm
Gewicht ca.:	120 kg

Zahlungs- und Lieferbedingungen

Lieferbedingungen:	Verladen auf LKW
Zahlungsbedingungen:	100% Vorauskasse vor Abholung

Nettopreis Auktionsartikel

Ihr Ansprechpartner

Oscar Soler Monte

Telefon:	+49 2196 7050573
Mobil:	+49 176 61044775
E-Mail:	osomo@re-mach.com

ReMach GmbH
Burger Str. 28
D-42929 Wermelskirchen
Deutschland

Geschäftsführung
Oscar Soler Monte
Huy Trinh
www.re-mach.com

Firmenregister
Nummer: HRB 125496
Amtsgericht Köln
Deutschland
Steuer Nr.: 2710808308
Ust-ID: DE458213740

Bankverbindung
Kontoinhaber: ReMach GmbH
Bankname: GENO BANK ESSEN eG
BIC: GENODEM1GBE
IBAN: DE35 3606 0488 0139 4646 00

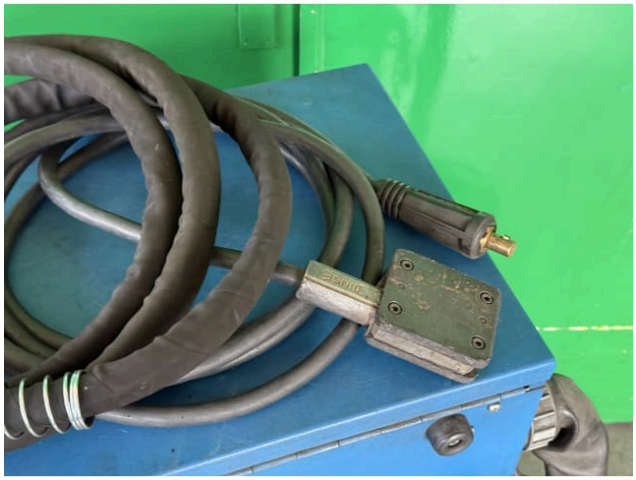

ReMach GmbH
Burger Str. 28
D-42929 Wermelskirchen
Deutschland

Geschäftsführung
Oscar Soler Monte
Huy Trinh
www.re-mach.com

Firmenregister
Nummer: HRB 125496
Amtsgericht Köln
Deutschland
Steuer Nr.: 2710808308
Ust-ID: DE458213740

Bankverbindung
Kontoinhaber: ReMach GmbH
Bankname: GENO BANK ESSEN eG
BIC: GENODEM1GBE
IBAN: DE35 3606 0488 0139 4646 00

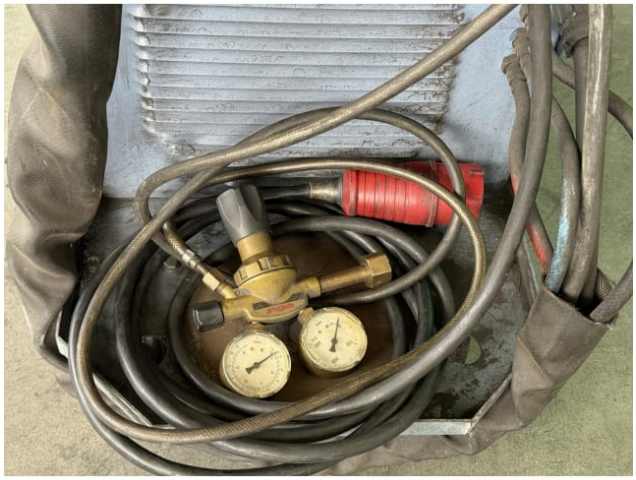

ReMach GmbH
Burger Str. 28
D-42929 Wermelskirchen
Deutschland

Geschäftsführung
Oscar Soler Monte
Huy Trinh
www.re-mach.com

Firmenregister
Nummer: HRB 125496
Amtsgericht Köln
Deutschland
Steuer Nr.: 2710808308
Ust-ID: DE458213740

Bankverbindung
Kontoinhaber: ReMach GmbH
Bankname: GENO BANK ESSEN eG
BIC: GENODEM1GBE
IBAN: DE35 3606 0488 0139 4646 00